TOPO-GUIDE MOTO



# ROADTRIP MOTO ALPIN - FRANCE - ITALIE - SUISSE

**Balade moto · 1105 km · Boucle**

Au départ de Moto Plaisir à Ville-la-Grand, cette magnifique boucle alpine vous emmène à la découverte de trois pays et de quelques-uns des plus beaux paysages de montagne d'Europe.

RELAIS MOTARDS
Par les motards
Pour les motards

Édition août 2026

FICHE 187

# ROADTRIP MOTO ALPIN - FRANCE - ITALIE - SUISSE

Au départ de Moto Plaisir à Ville-la-Grand, cette magnifique boucle alpine vous emmène à la découverte de trois pays et de quelques-uns des plus beaux paysages de montagne d'Europe.

| | | |
|---|---|---|
| Distance<br>**1105 km** | Roulage<br>**5 jours** | Type<br>**Boucle** |
| Altitude max.<br>**2 478 m** | Profil<br>**24 500 m D+** | |

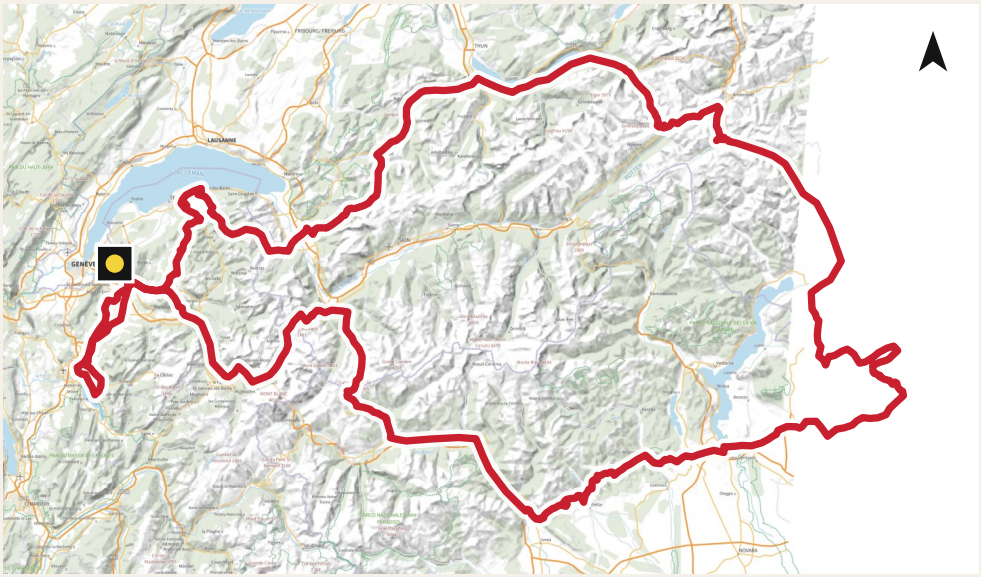


Fond de carte © IGN – Plan IGN · trace complète sur la fiche en ligne (QR code WEB)

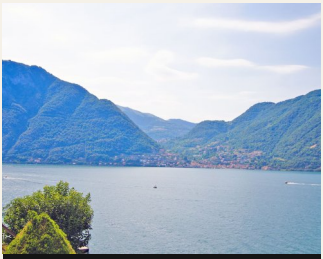

Photo de la balade

## Présentation

Après le franchissement du col du Grand-Saint-Bernard vers l'Italie, l'itinéraire serpente entre vallées majestueuses et superbes lacs alpins. Le retour s'effectue par le versant nord des Alpes suisses, offrant des panoramas grandioses, des routes sinueuses et des cols emblématiques avant de rejoindre le point de départ.

## Faire une pause

Où manger, boire un café ou dormir sur le parcours ? Scannez pour trouver les Relais Motards, à jour au moment où vous scannez.

GPS
Traces GPS avec Vroom

RM
Relais Motards

WEB
Fiche en ligne

EN DÉTAIL

# Le parcours

Un roadtrip mêlant plaisir de pilotage, paysages spectaculaires et découverte des Alpes franco-italo-suisses.

> **Relais Motards :** retrouvez les relais autour de la trace dans l'appli gratuite Relais Motards, ou demandez à Alyx.

DANS CE TOPO

# 1105 km de routes choisies et les relais du réseau en temps réel.

### La fiche en ligne

Trace GPS, photos, relais en temps réel et mises à jour.
www.road-trip-moto.com/component/gmapfp/roadtrip-moto-france-italie-suisse-187

Itinéraire fourni à titre indicatif. L'état des routes, les fermetures et les conditions de circulation peuvent changer : roulez prudemment et respectez le code de la route. Édition : août 2026.

Réalisation : SAS L3M – Relais Motards.

RELAIS MOTARDS
Par les motards
Pour les motards

Traces GPS avec VROOM

GRATUIT